

## Einladung und Ausschreibung

# DSV Jugendcup Deutschlandpokal

## Spezialsprung / Nordische Kombination



**4. - 6. März 2016**  
in Ruhpolding/Bayerische Alpen

**Veranstalter**

Deutscher Skiverband

**Ausrichter**

SC Ruhpolding e. V.

Telefon +49 8663 41997811, Fax +49 8663 41997828

E-mail: [c.hummel@chiemgau-arena.de](mailto:c.hummel@chiemgau-arena.de)

Internet: [www.ski-club-ruhpolding.de](http://www.ski-club-ruhpolding.de)

**Wettkampfanlage** Toni-Plenk-Schanze HS 100 und Laufstrecken in der Chiemgau Arena  
 Schanzenrekord: Sebastian Bradatsch 103 m (2012)

**Meldungen** <http://noko-sprung.rennverwaltung.de>  
**Meldeschluss** Montag, 29.02.2016

**Startberechtigung** Jugend 16 (Jg. 2000), Jugend 17 (Jg. 1998-1999),  
 Junioren/Herren (Jg. 1997 und älter)  
 Damen Jg. 2000 und älter

**Startgeld** 8,00 € pro Teilnehmer und Wettkampf  
**Wachsgeld** 5,00 € pro Teilnehmer und Wettkampf NK

**Wettkampfbüro** Funktionsgebäude am Schießstand

**Wettkampfkomitee**

DSV Beauftragte	Rolf Feuchtenberger, Sepp Kleisl
Rennleiter	Thomas Hasslberger
Wettkampfsekretärin	Claudia Hummel
Videoweitenmessung	Thomas Schuhbeck
Auswertung	Thomas Hunklinger
Schanzenchef	Sepp Hallweger
Med. Versorgung	Krankenhaus Traunstein, Bergwacht Ruhpolding

**Sprungrichter**

Bernd Heinzmann	SBW
Helmut Diesel	TSV
Wolfgang Schedewy	SVSAC
Helmut Frohwieser	BSV
Andreas Lugert	BSV

**Zeitplan**

**Freitag, 04.03.2016**

10:00 Uhr	Offizielles Sprungtraining NK, 2 Durchgänge + PCR
13:00 Uhr	Offizielles Training SP, 3 Durchgänge
15:00 Uhr	Offizielles Lauftraining NK
16:00-18:00 Uhr	Gemeinsames Wachsen im Containerbereich
18:00 Uhr	Mannschaftsführersitzung in der Chiemgau Arena, Pressezentrum Hauptgebäude



DEUTSCHLANDPOKAL



### Samstag, 05.03.2016

09:00 Uhr Kombinationsspringen NK (Probe-/Wertungsdurchgang)  
10:30 Uhr Spezialsprung Einzel (Probe-/2 Wertungsdurchgänge)  
15:00 Uhr Kombinationslanglauf Gundersen 10 km

### Sonntag, 06.03.2016

09:00 Uhr Kombinationsspringen NK Sprint (Probe-/Wertungsdurchgang)  
10:30 Uhr Spezialsprung Einzel (Probe-/2 Wertungsdurchgänge)  
14:00 Uhr Kombinationslanglauf Sprint 5 km

Alle Siegerehrungen finden unmittelbar nach den Wettkämpfen auf der Terrasse des Café Biathlon statt.

**Änderungen des Programms und Zeit und Ort des gemeinsamen Wachsens (Samstag) werden in der Mannschaftsführersitzung bekannt gegeben.**

### Übernachtungen

Tourist Info Ruhpolding  
Telefon +49 8663 88060; Fax +49 8663 880620  
E-mail: [tourismus@ruhpolding.de](mailto:tourismus@ruhpolding.de)  
[www.ruhpolding.de](http://www.ruhpolding.de)

#### Haftung:

1. Risikobeurteilung und Eigenverantwortlichkeit der Teilnehmer (DSV):

In der DSV Aktiven-Erklärung für den Erhalt ihres Startpasses haben die Teilnehmer detailliert erklärt, Kenntnis zu haben von den wettkampfspezifischen Risiken und Gefahren sowie diese zu akzeptieren. Weiter darüber informiert zu sein, dass sie insoweit bei der Ausübung der von ihnen gewählten Skidisziplin Schaden an Leib oder Leben erleiden können. Schließlich haben sie sich verpflichtet, eine eigene Risikobeurteilung dahingehend vorzunehmen, ob sie auf Grund ihres individuellen Könnens sich zutrauen die Schwierigkeiten der Strecke bzw. Anlage sicher zu bewältigen und sich zudem verpflichtet, auf von ihnen erkannte Sicherheitsmängel hinzuweisen. Durch ihren Start bringen sie zum einen die Geeignetheit der Strecke zum Ausdruck sowie zum anderen deren Anforderungen gewachsen zu sein. Zudem haben sie in der Aktiven-Erklärung ausdrücklich bestätigt, für das von ihnen verwendete Material selbst verantwortlich zu sein. Diese Erklärungen sind gerade auch für diesen Wettkampf verbindlich.

2. Verschulden des Organisators und seiner Erfüllungsgehilfen:

Der Teilnehmer am Wettkampf akzeptiert, wenn er im Wettkampf einen Schaden erleidet und der Meinung ist, den zuständigen Organisator bzw. dessen Erfüllungsgehilfen treffen hierfür ein Verschulden, dass diese im Hinblick auf Sachschäden nur bei Vorsatz oder grober Fahrlässigkeit haften. Diese Erklärung gilt auch für den Rechtsnachfolger des Athleten. Der Teilnehmer erklärt sich weiter bereit, sich mit den jeweiligen Wettkampfbestimmungen vertraut zu machen. Wenn durch seine Teilnahme am Wettkampf ein Dritter Schaden erleidet, akzeptiert er, dass eine eventuelle Haftung allein ihn treffen kann. Es dient deshalb seinem eigenen Interesse, ausreichend Versicherungsschutz zu haben.

Wir heißen alle Landesverbände mit ihren Athleten, Trainern und Mannschaftsführern in Ruhpolding herzlich willkommen und freuen uns auf einen erfolgreichen Wettkampf.

Dr. Harald von Knoerzer-Suckow  
SC Ruhpolding  
1. Vorsitzender





FÉDÉRATION INTERNATIONALE DE SKI  
 INTERNATIONAL SKI FEDERATION  
 INTERNATIONALER SKI - VERBAND



No. 199 / GER 23 2. Verlängerung

**CERTIFICATE OF JUMPING HILL  
 CERTIFICAT DE CONFORMITE  
 SCHANZENPROFILBESTÄTIGUNG**

Date of issue Établi le Ausgestellt am	16.08.2011	Valid till Valable jusqu'au Gültig bis	31.12.2016
Place:	Ruhpolding	Name:	Toni Plöck
HS =	100 m	Vo =	23.6 m/s

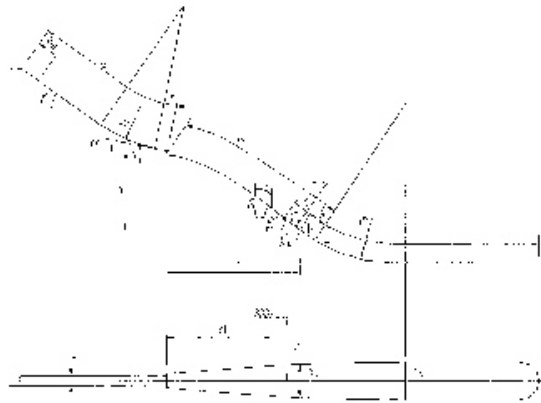

$e = 85.6 \text{ m}$	$l_1 = 5.8 \text{ m}$	$P = 34.2 \text{ m}$
$e_2 = 20 \text{ m}$	$l_2 = 10 \text{ m}$	$K = 90 \text{ m}$
$f = 5.25 \text{ m}$	$a = 100 \text{ m}$	$L = 100 \text{ m}$
$r = 34^\circ$	$\beta_{th} = 36^\circ$	$b_s = 2.75 \text{ m}$
$\alpha = 10.5^\circ$ H-0.8	$\beta = 34.5^\circ$	$b_K = 17.75 \text{ m}$
$r_1 = 52 \text{ m}$	$\mu_L = 31.9^\circ$	$h_s = 19.6 \text{ m}$
$h = 43.76 \text{ m}$	$r_L = 221.5 \text{ m}$	$d = 52 \text{ m}$
$h_1 = 78.14 \text{ m}$	$r_2 = 264 \text{ m}$	$e_1 = 33 \text{ m}$
$A = 2.25 \text{ m}$		

JUMPING HILL APPROVED BY THE FIS  
 TREYPLIN HOMOLOGUÉ PAR LA FIS  
 DURCH DIE FIS GENEHMIGTE SPRUNGSCHANZE

SUB-COMMITTEE FOR JUMPING HILLS

CHAIRMAN: